

# CHARGÉ DE MISSION PLANIFICATION DE LA SÉCURITÉ DES HABITANTS

**Mission : Élaborer la seconde partie du Plan d'Évacuation du Val de Tours  
en cas de crue majeure de la Loire**

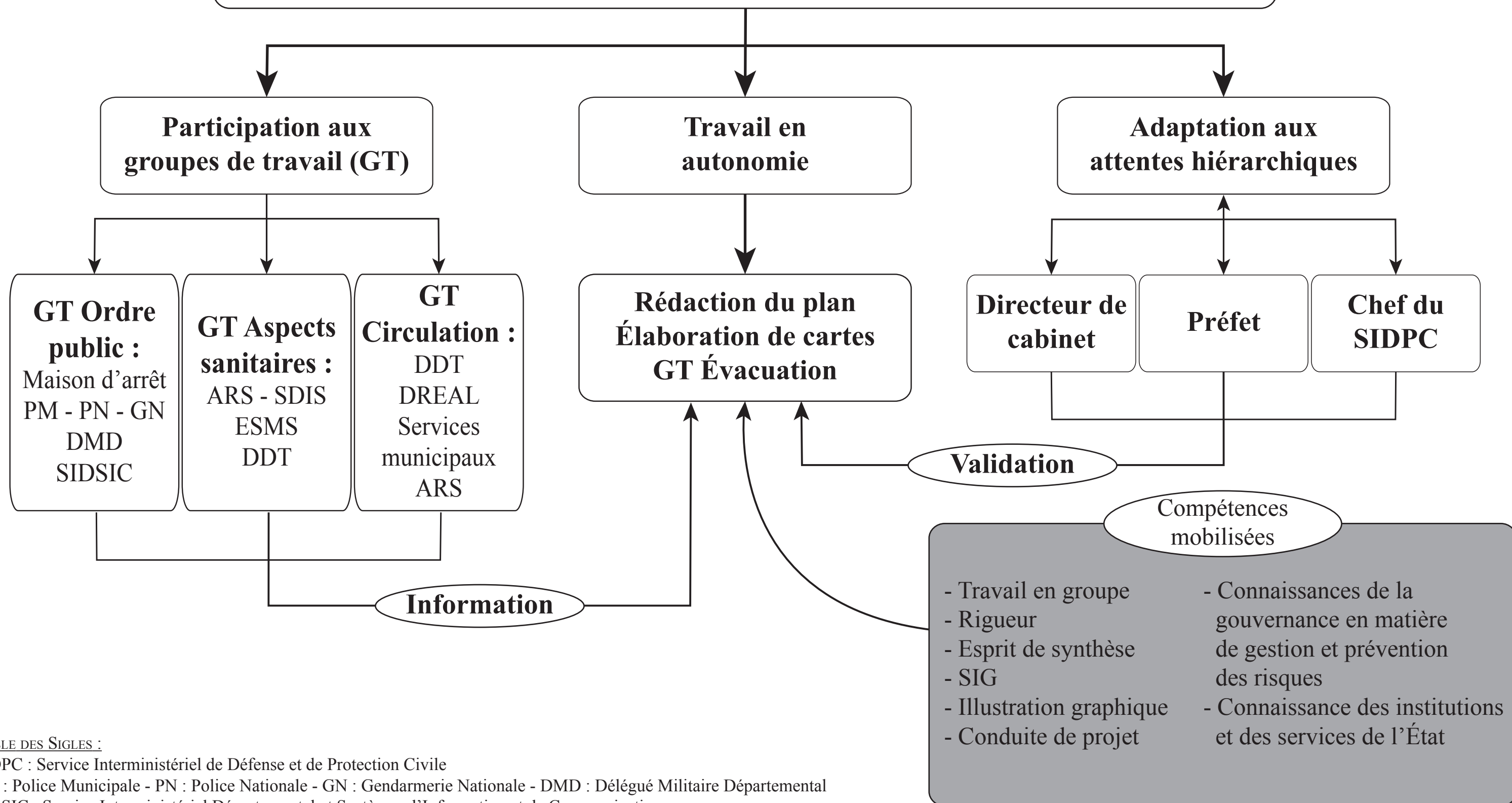

## TABLE DES SIGLES :

SIDPC : Service Interministériel de Défense et de Protection Civile  
PM : Police Municipale - PN : Police Nationale - GN : Gendarmerie Nationale - DMD : Délégué Militaire Départemental  
SIDSIC : Service Interministériel Départemental et Systèmes d'Information et de Communication  
ARS : Agence Régionale de Santé - SDIS : Service Départemental d'Incendie et de Secours  
ESMS : Établissement Sanitaire et Médico-Sociaux - DDT : Direction Départementale du Territoire  
DREAL : Direction Régionale de l'Environnement, de l'Aménagement et du Logement