Opportunités méthanisation territoriale et développement mobilité bioGNV

La méthanisation en France
Un gisement à 80% d'origine agricole

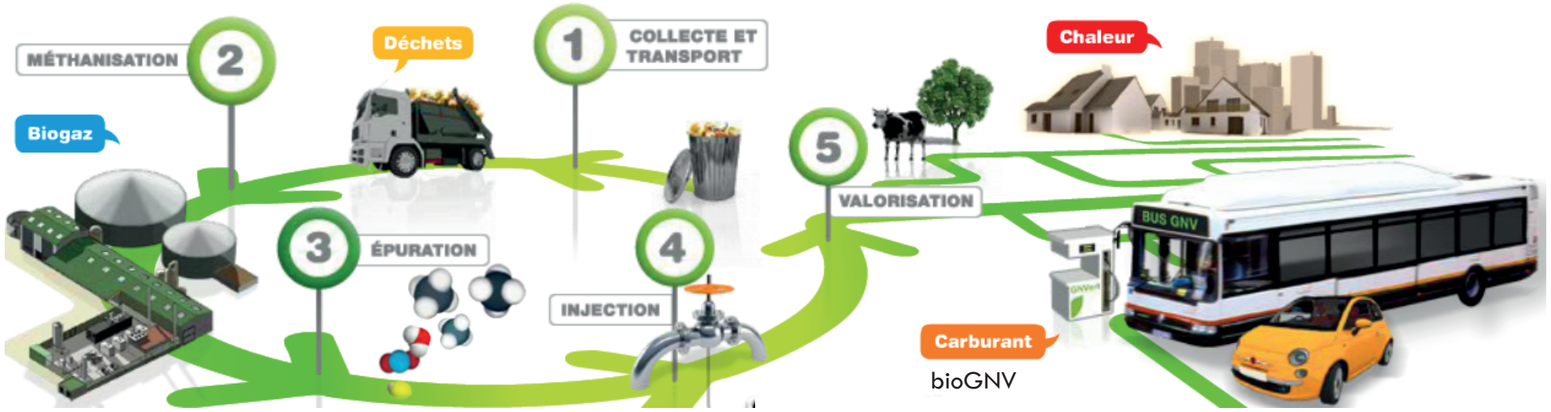

Injection réseau GrDF
Une production énergétique conditionnée par la consommation territoriale en gaz

Valorisation du biogaz en injection dans le réseau GrDF

ETUDE D'OPPORTUNITES POUR UN PROJET AGRICOLE SUR VESOUL

Etude de gisement :
Enquête sur 50 exploitations

Consommation de gaz sur Vesoul (potentiel d'injection 200m3/h)

Analyse

Calcul production biométhane

Coût du raccordement au réseau de gaz

Potentiel bioGNV territoriale

Calcul des investissements, recettes, rentabilité

Lieu d'implantation du méthaniseur

Etude de gisement agricole :
- → **Des données plus précises que celles à disposition (ADEME)**
- → **Saisonnalité du gisement : sensibilisation**

Nouvel arrêté tarifaire du biométhane (juillet 2014) : création d'un fichier de calcul pour GrDF et la chambre d'agriculture

Participation et comptes rendus à des conférences GrDF/GDF suez, AMI, journées H2 et biogaz

Collaboration avec les exploitants, la chambre d'agriculture, le pays de Vesoul, GrDF (convention)